

VARIANTE N.04.11 aprile 2020

TAVOLA: 16/A.2

PLANIMETRIA DI PROGETTO III
 - Assesto del territorio -

Adottata con deliberazione del Consiglio Comunale n.40 del 10.12.2019
 Approvata con deliberazione del Consiglio Comunale n.2 del 28.04.2020
 IL RESPONSABILE DEL PROCEDIMENTO IL SEGRETARIO COMUNALE IL SINDACO
 Geom. Simionello MARTINI Di. Giuseppe CLIMENTE ARNEGOLO Marco
 Redatto da:
 architetto Claudio ELLENA
 ROCCABRUNA - via Sionone Dotta n.15
 telefono e fax 0171 955371

LEGENDA

	AREE EDIFICATE DI ORIGINE ANTICA DI RECUPERO AMBIENTALE (ART. 11 N.T.A.)		AREE PER ATTREZZATURE E SERVIZI MILITARI (ART. 16 N.T.A.)
	FABBRICATO PER IL QUALE E' AUTORIZZATO L'AMPLIAMENTO URM-TANTUM (ART. 9 N.T.A.)		AREE PER SERVIZI ED ATTREZZATURE PUBBLICHE (ART. 9 N.T.A.)
	EDIFICI DI INTERESSE STORICO-ARTISTICO (ART. 12 N.T.A.)		AREE DI INTERESSE URBANISTICO PER IL TERRITORIO (ART. 10 N.T.A.)
	AREE RESIDENZIALI ESISTENTI E DI COMPLETAMENTO (ART. 13 N.T.A.)		AREE DI INTERESSE PUBBLICO PER SERVIZI ED ATTREZZATURE (ART. 9 N.T.A.)
	LOTTE LIBERE EDIFICABILI (ART. 13 N.T.A.)		AREE AGRICOLE (ART. 23 N.T.A.)
	AMBITO DI ATTO UNILATERALE DI IMPEGNO (ART. 13 N.T.A.)		AMBITO DI AREE AGRICOLE DI RISPETTO AMBIENTALE (ART. 23 N.T.A.)
	LOTTO EDIFICABILE PER AMPLIAMENTO CURABILE ESISTENTE (ART. 13 N.T.A.)		FABBRICATI ABBANDONATI RURALI DA RECUPERARE (ART. 23 N.T.A.)
	AREA RESIDENZIALE DI NUOVO IMPIANTO (ART. 14 N.T.A.)		EDIFICI ADIBITI E RESIDENZA EXTRA AGRICOLA (ART. 23 N.T.A.)
	AMBITO DI STRUMENTO URBANISTICO ESECUTIVO (ART. 14 N.T.A.)		FABBRICATO RURALE PER IL QUALE E' AMMESSO IL RECUPERO AL FINE PRODUTTIVO (ART. 23 N.T.A.)
	EX-AREE PRODUTTIVE DOVE SONO AMMESSI INTERVENTI RESIDENZIALI (ART. 15 N.T.A.)		FABBRICATO RURALE PER IL QUALE SONO AMMESSI INTERVENTI PRODUTTIVI CON DESTINAZIONE 100% PER RESIDENZA AGRICOLA (ART. 23 N.T.A.)
	AREE PER ATTREZZATURE TURISTICO-RECIETTIVE (ART. 15 N.T.A.)		VIABILITA' IN PROGETTO (ART. 29 N.T.A.)
	AREE PRODUTTIVE ESISTENTI CHE SI CONSERVANO (ART. 17-18 N.T.A.)		AREA DI RISPETTO URBANISTICO PER IL BENESSERE ECONOMICO E POPOLARE (ART. 29 N.T.A.)
	AREE PER INSEDIAMENTI PRODUTTIVI E COMMERCIALI ESISTENTI E DI COMPLETAMENTO (ART. 17-18 N.T.A.)		FABBRICATO DI EDILIZIA ECONOMICA E POPOLARE (ART. 29 N.T.A.)
	AREE PER INSEDIAMENTI PRODUTTIVI E COMMERCIALI DI NUOVO IMPIANTO (ART. 17-18 N.T.A.)		AREA AGRICOLA PER LOCALIZZAZIONE IMPIANTI FOTOVOLTAICI (ART. 29 N.T.A.)
	AREE PER INSEDIAMENTI PRODUTTIVI E COMMERCIALI DI COMPLETAMENTO CON AMMESSA ATTIVITA' RICETTIVA (ART. 17-18 N.T.A.)		VERDE PRIVATO (Tabella al Zon. n.29)

Comune di CARTIGNANO

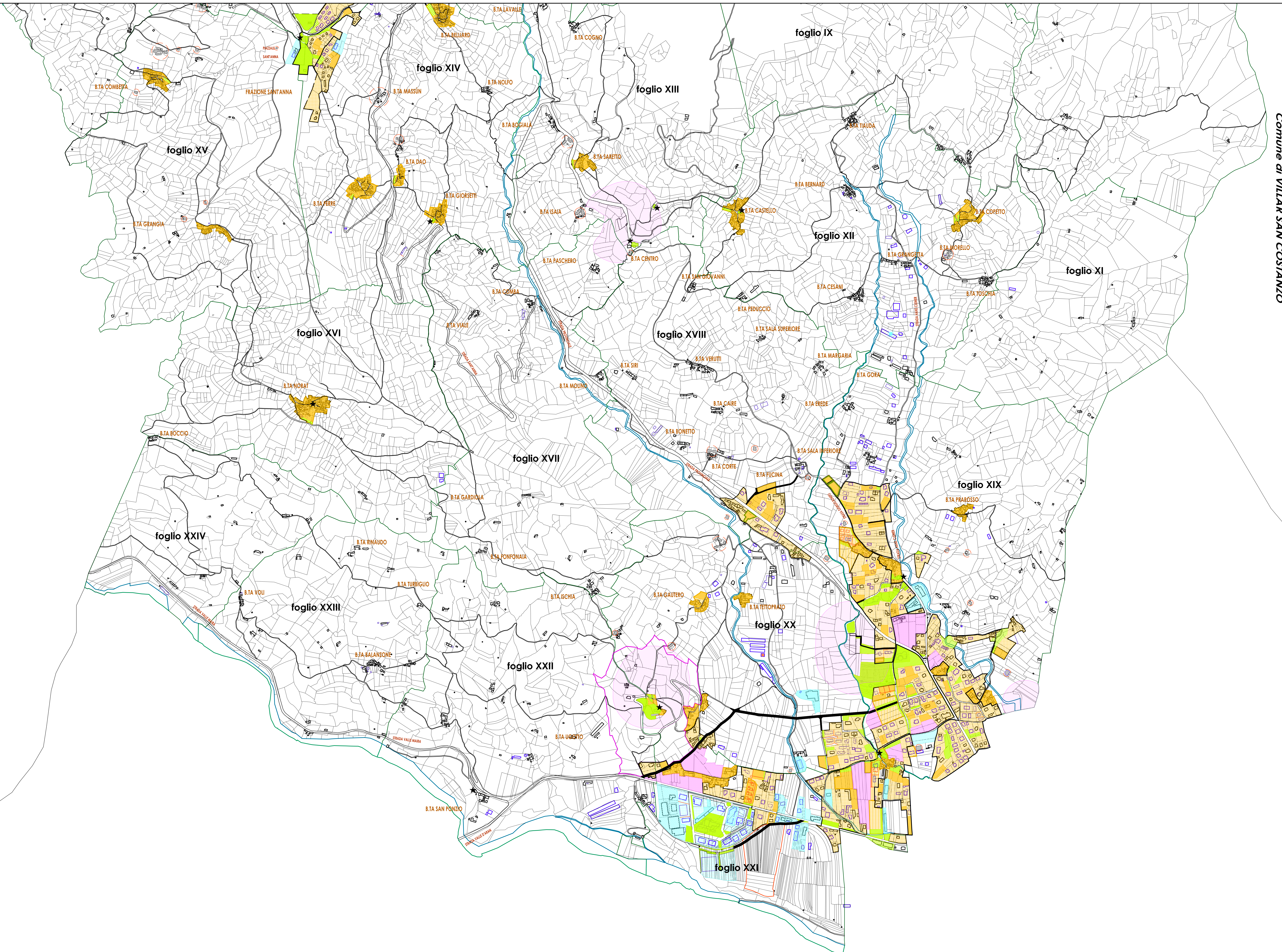

Comune di VILLAR SAN COSTANZO

Comune di DRONERO