

RC-1

SP-1 ZDA-1 ZSM-1 ZCS-1  
WC-1

CANTIERE FISSO

Il cantiere fisso dovrà essere collocato preferibilmente in un piazzale naturale al di fuori delle carreggiate se ciò non fosse possibile verrà collocato nell'area delle lavorazioni ma opportunamente protetto con barriere new jersey

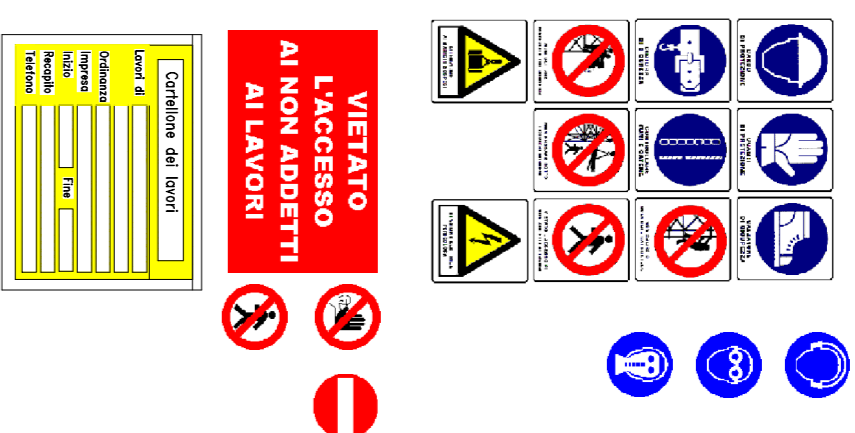

### TAVOLA 81

Cantiere edile che occupa anche il marciapiede dell'itinerario e protezione del percorso pedonale

Nota:  
Con lunghezza della carreggiata residua maggiore o uguale a metri 5,40 tale da non richiedere l'impostazione del senso unico alternato.

Se la larghezza residua della corsia di destra è inferiore a metri 2,75 odificarla stessa deviazione della mezzina di tavola 74

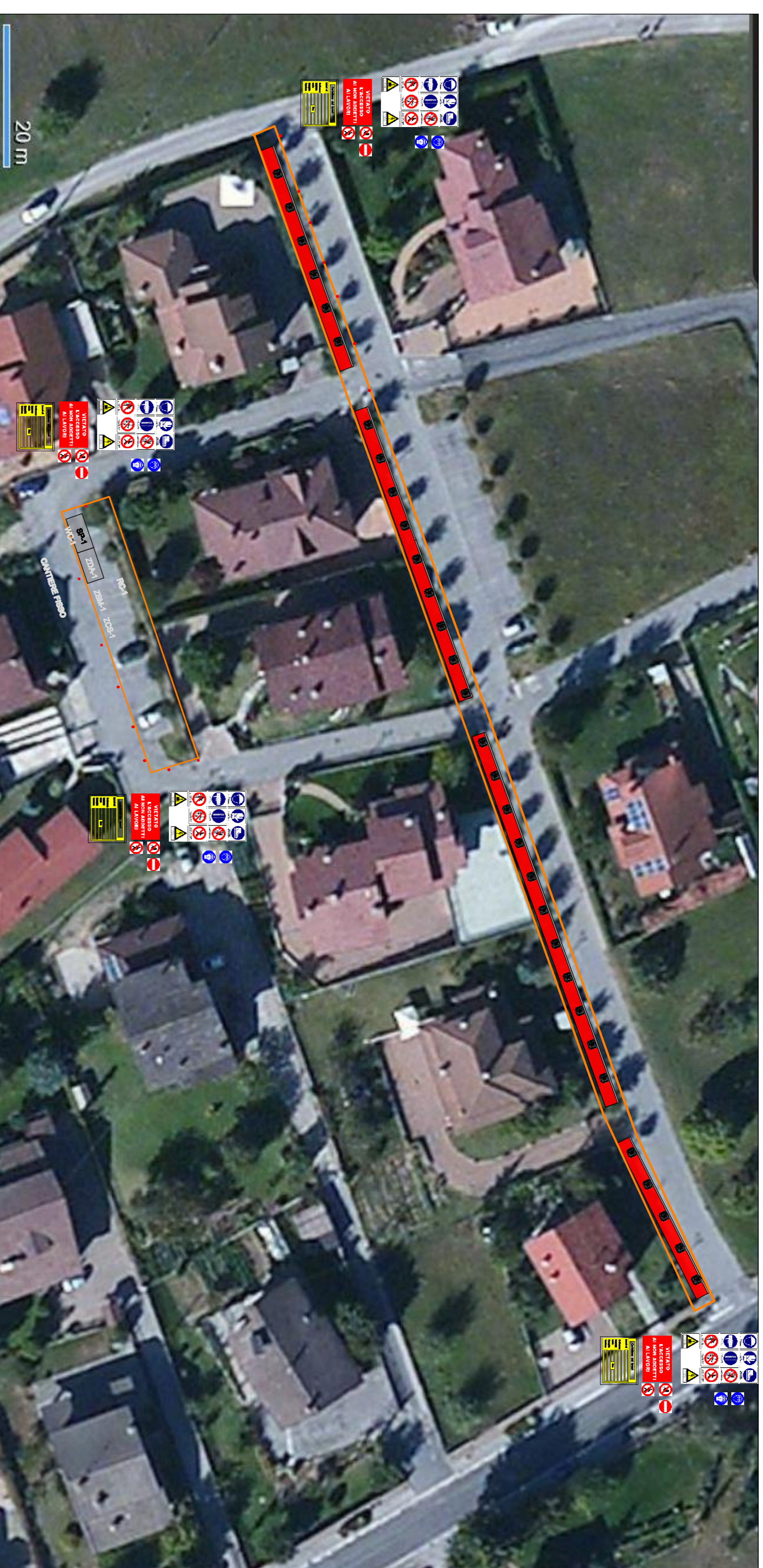
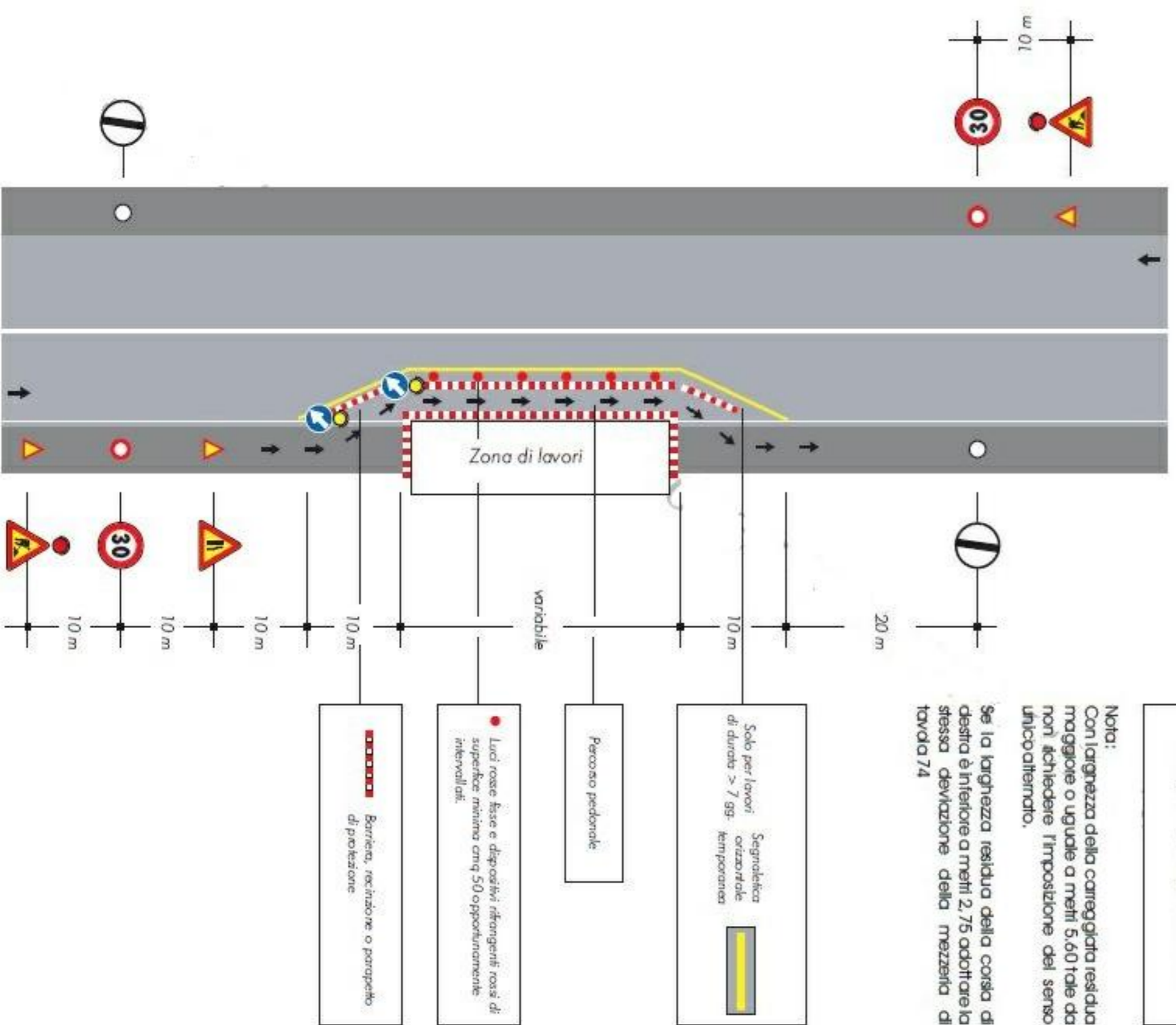

## COMUNE DI ROCCABRUNA

Regione Piemonte  
Provincia di Cuneo



**DECRETO 6000 CAMPANILI**  
(L. 98 del 09.08.2013 - art.18 comma 9 del D.L. 69 del 21.06.2011  
DECRETO DI FINANZIAMENTO prot. 387 del 10/02/2015  
**COD. 0434-LAVORI DI SALVAGUARDIA E MESSA IN SICUREZZA DEL TERRITORIO**

**LAVORI DI RIQUALIFICAZIONE AMBIENTALE TRAMITE PAVIMENTAZIONE AREE DELLE BORGATE COMUNALI RIPRISTINO STRADE COMUNALI**

### PROGETTO ESECUTIVO

Ing. Roberto SPERANNO Corso Dante 94, CANEO Tel 0171/681817 - fax 0171/488900 Cassa Metallur. 43 TORINO Tel/fax 0115/113480 e-mail: rnd@ingegnerozet.it		Invia <b>S.C.1</b>	
C.5.G. INAUDI AZALAIS CANTIERE		scala VARIÉ	
		data 07/04/2015	
		prot. 19-2015	